

**EXPRESSIONS FIGURATIVES**

# IGNASI PUENTE

**- CASAL D'ALPICAT -**

DEL 21 AL 31 D'AGOST 1998

INAUGURACIÓ A LES 20.00 H. DEL DIA 21



FOTO: JORDI ADRIÀ

**Patrocina:**



Ajuntament d'Alpicat  
Regidoria de Cultura

**Organitza:**





# COLOMA AUTO ESCOLA EXIT



**ELS HI OFEREIX LA POSSIBILITAT DE TREURE'S EL CARNET**

**HORARIS DE TARDA**

***De dilluns a divendres***

Plaça Terrall, 7  
Tel. 973 14 28 02  
LES BORGES BLANQUES

Enric Granados, 3  
Tel. 973 73 72 68  
ALPICAT

**PRENGUI NOTA**  
**SERVEI DE TAXI**  
**ALPICAT**

**Tel. 973 73 63 81**

Parada Estació Servei  
CEPSA-ALPICAT

**BON SERVEI-RAPIDESA**  
**I COMODITAT**

FORN DE PA I PASTISSERIA  
**JOAN CIRERA**

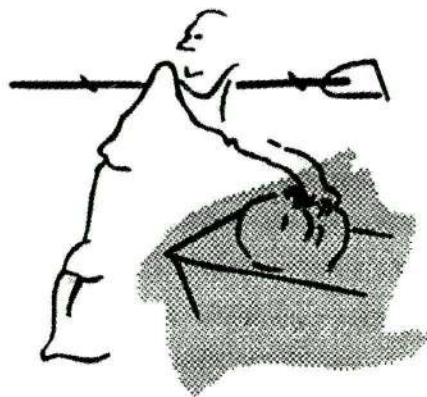

C/ Lleida, 50 - Tel. 973 73 60 12  
ALPICAT

Investigació i expressió abstracta són dos conceptes bàsics pel desenvolupament i la construcció d'una obra d'art. Però independentment de la tendència, l'obra adquireix autèntic sentit quan s'ha aconseguit la composició de tot el quadre, així com de la mateixa estètica, que són els objectius principals.

La meva obra és la meva pròpia dignitat, tanmateix un motiu per a posar de manifest una sensibilitat, la qual em fa arribar a trencar amb diversos aspectes conformistes, que en altre temps, potser considerava acceptables.

***Ignasi Puente i Marrot.***



*La seva obra travessa diverses etapes fins arribar a un postimpressionisme influenciat per pioners de la pintura moderna com Cézanne, Gauguin i Van Gogh. La influència d'aquest últim dona un estil expressionista i una intenció rítmica, la qual s'aplica a la resolució dels cels i primers termes dels seus paisatges, temàtica protagonista en el seu repertori.*

### **Rafael Santos Torroella**

Crític d'art de l'ex Noticiero Universal.  
Professor emèrit de la Universitat de Barcelona  
i membre de les reials Acadèmies  
de Sant Jordi de Barcelona i de San Fernando de Madrid.

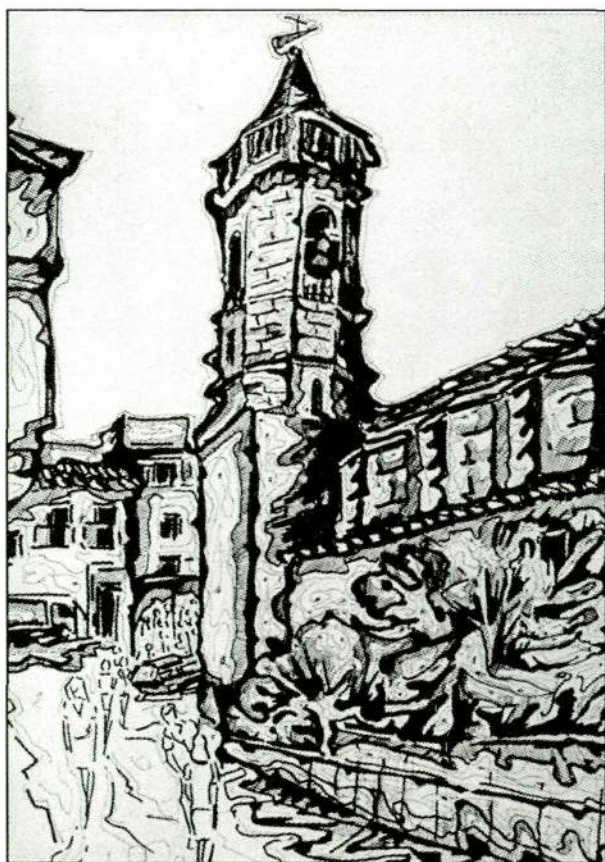

## Breu currículum

### **Premis més importants**

- \* Menció de pintura "Saló de Primavera", Maó (Menorca) - 1969
- \* 1er. Premi d'Arts Plàstiques, Barcelona - 1972
- \* 1er. Premi d'Arts Plàstiques, Barcelona - 1973
- \* 3er. Premi d'Arts Plàstiques, Barcelona - 1973
- \* 1a Medalla de Pintura "Saló d'Art de Sant Jordi", Lleida - 1994
- \* Menció d'Honor "Biennal de Lleida", Tírvia - 1994

### **Principals exposicions individuals**

- \* Per la península i Alemanya

### **Principals exposicions col·lectives**

- \* Biennal de pintura "Félix Adelantado", Saragossa - 1970
- \* Premi internacional de dibuix Inglada Guillot, Barcelona - 1970-1971-1972
- \* Les Arts en Europeen, Brussel·les, Bèlgica - 1971
- \* Ciutat de Barcelona - 1971-1972
- \* Pintura Jove Sala Parés, Barcelona - 1971-1973
- \* Homenatge Fernan González, Burgos - 1971
- \* Ciutat de Felatix, Palma de Mallorca - 1972
- \* Hotel Princesa Sofia, Barcelona - 1976
- \* Pintura Catalana a Madrid - 1991 - 1992
- \* Expo Les Missions, San Francisco, California (USA) - 1992
- \* Saló Europeen, La Tour-on-Crien (França) - 1992
- \* Fira Internacional del Llibre. Frankfurt (Alemanya) - 1994
- \* Col·lectiva Salvador Dalí i Ignasi Puente, Dassel (Alemanya) - 1995

### **Bibliografia**

- \* Diccionari d'Artistes de Catalunya i Balears. Ràfols.
- \* Poble i Paisatges de Catalunya. Fundació Estrada Saladich.
- \* Pallarés. Briografia.
- \* La Petite Galerie. 1968-1976.
- \* 50 anys de Galeries i Sales d'Art a Lleida.
- \* Almacelles. Visió Gràfica.
- \* Cinquanta Artistes a la Cerdanya.
- \* Muscle&Fitness. Publicació de la Cadena Weider.



# Cafè Bar Ribera



Especialitats en  
"Cachipanda"  
i vermut de la casa

C. de Lleida, 13  
Tel. 973 73 61 09  
25110 ALPICAT - Lleida

RAFAEL GILART CAPDEVILA

## 60

menús diferents para  
**adelgazar  
comiendó**

El éxito del método radica en estas tres cualidades:  
1. Adelgazar comiendo.  
2. La enseñanza a comer bien.  
3. La orientación en la preparación de los menús de cada día.  
El autor desea que con este sistema, ustedes sientan feliz disfrutando de buena salud y de una figura elegante y esbelta.

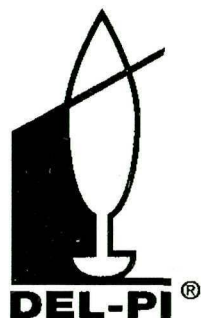

*"La immobiliària d'Alpicat"*

**Assessoraments i  
Serveis Immobiliaris**

C/ Lleida, 81 altell - Tel. 973 73 61 83 - Fax: 973 73 61 83  
25110 ALPICAT (Lleida)

## ADMINISTRACIÓ DE LOTERIES, Núm. 12

### CAL RAFEL

Passeig de Ronda, 122 - Tel. 973 22 17 22 - LLEIDA

# CENTRE ÒPTIC ALPICAT

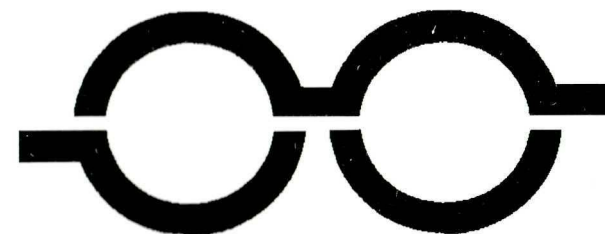

ÒPTICA - OPTOMETRISTA DIPLOMADA

- REVISIONS VISUALS
- ADAPTACIÓ LENTS DE CONTACTE
- LENTS DE CONTACTE COSMÈTIQUES
- ULLERES DE SOL
- ENTRENAMENTS VISUALS
- SERVEI D'AUDIOLOGIA

C/ de Lleida, 84

Tel./Fax: 973 73 67 20

## FOTO/FLAIX

- \* REPORTATGES FOTO I VIDEO
- \* ESTUDI FOTOGRÀFIC
- \* FOTOS CARNET EN 3 MINUTS
- \* REVELATS DE COLOR, APES, BLANC I NEGRE
- \* VENDA DE MATERIAL FOTOGRÀFIC
- \* ENMARCACIÓ QUADRES

C/ Lleida, 119  
Tel. 973 73 67 37  
ALPICAT

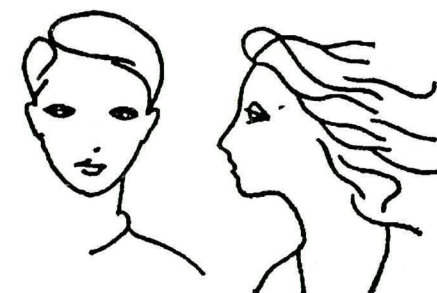

**GATIUS  
PERRUQUERIA**

- Canvis d'estil
- Especialitzat en talls actualitzats
- \* Permanents i color

C/ La Presó, 8 - Tel. 973 73 63 57  
25110 ALPICAT (Lleida)

# ***Organización Daura, S.L. Corredoria d'assegurances***

*Av. Francesc Macià, núm. 27, 1r-2a - 25007 Lleida - Tel. 973 24 32 45 - Fax: 973 24 25 02*



***ELS SEUS "SEGUROS" EN BONES MANS***

***ORGANITZACIÓ DAURA,  
LIDER EN ASSEGURANCES***

***SERVEIS JURÍDICS PROPIS***

*Inscrita al Registre Mercantil de Lleida, tomo 390, foli 180, fulla núm. L-7300. C.I. B-25358664*

*Inscrita al Registre Especial de corredories de la Direcció General de Política Financera amb el núm. J.22.GC*

*La corredoria disposa d'una assegurança de Responsabilitat Civil per un import de 200.000.000,- de ptes. i d'una assegurança de caució per un import de 10.000.000,- de ptes.*