

Josep Guinovart se adjudica la Medalla Morera 'por mayoría'

El artista barcelonés gana por la repercusión que su obra tiene en Lleida

LLEIDA

Andrés Rodríguez

"Reunido el jurado y leídas las propuestas de las diferentes instituciones y particulares que han presentado candidatos al premio, se concede por mayoría el premio Medalla Morera 2002 al artista Josep Guinovart i Bertran, atendiendo a la repercusión de su obra en Lleida y comarcas, a la dilatada trayectoria artística y a la proyección asumida por su obra en el panorama nacional". El concejal de Cultura de la Paeria Antoni Llevot, como miembro del Patronat Morera, fue el encargado de hacer público el acta del jurado por el que se concede este galardón bianual a Guinovart.

Las bases contemplan que "la medalla se otorgará a artistas que hayan nacido en Lleida, en alguna población de sus comarcas o que haga más de 15 años que viva", pero también matiza que "excepcionalmente, podrá concederse a un artista que la repercusión de su obra en Lleida y sus comarcas, por la proyección que ha tenido más allá, puede considerarse merecedor de este honor".

Este último caso es el de Guinovart, ya que es hijo de Barcelona, si bien ha creado su propio Espai Guinovart en Agramunt. Curiosamente, el Museu Morera acoge del 28 de noviembre al 26 de enero la exposición *Memòria del blau*, de Guinovart. El resto de los candidatos eran netamente leridanos: Albert Bayona, Gregorio Iglesias, Ignasi Puente, Fèlix Moncassy y Josep Ripoll.

El Patronat Municipal del Museu d'Art Jaume Morera ofrecerá al artista premiado una medalla con la esfinge del pintor Morera, el nombre del artista premiado y la fecha de

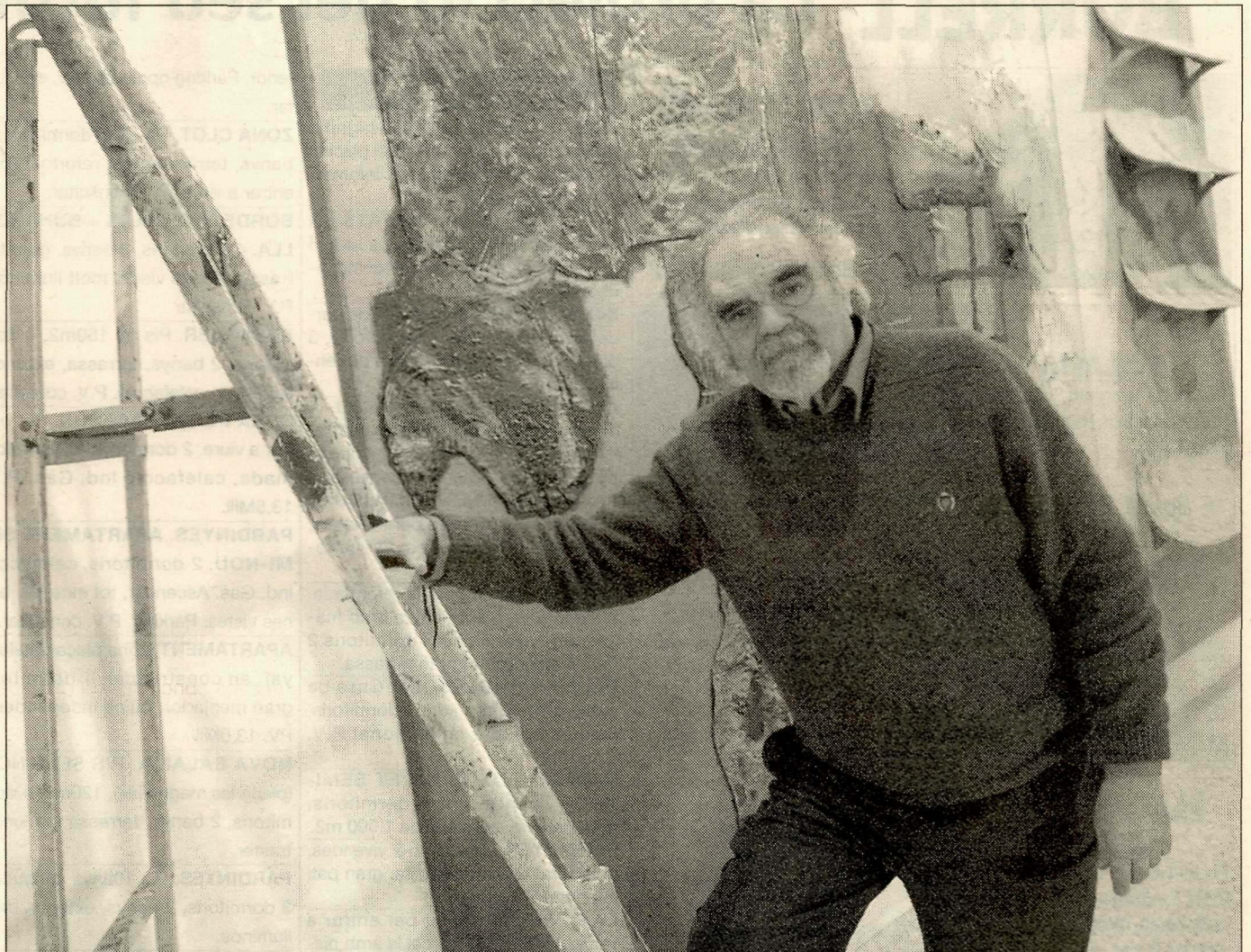

MARC GARROFÉ

El Museu Morera acoge hasta el próximo 26 de enero la exposición 'Memòria del blau', de Josep Guinovart

● El Patronat organizará una exposición antológica, editará un catálogo y dotará al ganador con 3.606 euros

● El creador artístico también obtuvo el Premi Nacional d'Arts Plàstiques de 1989 concedido por la Generalitat

concesión. También organizará una exposición antológica del artista y editará un catálogo de la exposición. La dotación en metálico es de 3.606 euros (600.000 pesetas).

El artista, por su parte, cederá obra al Museu Morera, la cual se escogerá de común

acuerdo entre la dirección del museo y el artista premiado. La obra cedida se integrará al fondo del Museu Morera.

Este premio se creó en 1950 y desde que se galardonan trayectorias artísticas se han realizado 11 convocatorias. Desde 1982 han recibido el

premio Albert Coma Estadella, Àngel Jové, Benet Rossell, Jaume Minguell, Antoni Abad, Perico Pastor, Leandre Cristòfol, Ernest Ibáñez, Joaquim Ureña, Rosa Siré y Josep Guinovart, quien inició el proyecto del futuro Espai Guinovart en 1989. También obtuvo el Pre-

mi Nacional d'Arts Plàstiques 1989 de la Generalitat de Catalunya.

En la actualidad, cuando celebra sus 75 años, el Museu Morera está ofreciendo una exposición que profundiza en su última y más actual etapa creativa.