

MAGAZINE

LA INFORMACIÓ DE LA TEVA CIUTAT

Lleida



LA MITJANA,
un tresor natural
dins la ciutat

UdL,
al servei del
coneixement

CLECEVITAM,
ajuda per envellir
de forma saludable

ALPICAT:
teatre, màgia
i titelles a La Unió

Teatre, màgia i titelles a **LA UNIÓ** d'Alpicat

La programació d'arts escèniques de tardor presenta 5 propostes culturals

La Programació d'Arts Escèniques de **La Unió d'Alpicat** oferirà dins la temporada de tardor 2024, durant els **mesos d'octubre i novembre**, un total de cinc propostes, tres d'ells de teatre, una de titelles i una altra de màgia.

La temporada es posarà en marxa el **diumenge 13 d'octubre** amb '**Jo, Tarzan**', un espectacle familiar de titelles del qual **Festuc Teatre** n'oferirà dues representacions, una al matí (12.00 h) i l'altra a la tarda (18.00 h).

Una setmana més tard, el **diumenge 20 d'octubre**, arribarà a La Unió l'obra teatral '**Pols de diamant**', a càrrec d'**Apunta Teatre**, una peça basada en un cas real al voltant de la veracitat o no d'una denúncia al voltant d'una agressió LGTBI fòbica.

El **dijous 31 d'octubre**, és a dir, el dia

abans de la festivitat de Tots Sants i coincidint amb la nit de Halloween, serà el torn per a un altre espectacle familiar, en aquest cas de màgia i a càrrec del **Mago Toni**, que oferirà a la Sala Petita de La Unió tres representacions de l'espectacle '**Encantaments de Halloween**' a les 17.30, les 18.30 i les 19.30 hores.

També porta el segell d'espectacle familiar la quarta proposta del cicle, que visitarà La Unió el **diumenge 10 de novembre**. Es tracta de '**Matres**', una obra teatral en la qual **Campi qui Pugui** ofereix una història d'amor, d'aventures i supervivència que tracta de la maternitat, la infància, la malaltia i la mort.

La programació de tardor es tancarà el **dissabte 23 de novembre** al vespre amb '**Samurai**', una obra teatral de

la **Companyia La Mercantil** que té com a punt de partida l'arribada a un nou centre educatiu d'un professor de secundària amb un passat fosc i amb uns mètodes d'ensenyament poc convencionals.

Les entrades per als espectacles es podran adquirir a través de la pàgina web www.alpicat.cat/entrades, amb descomptes per a les persones titulars del **carnet d'Amics de La Unió** en el cas dels dos espectacles que no duen el segell de familiar ('Pols de diamant' i 'Samurai').

La programació està organitzada per **La Unió** amb el suport de l'**Ajuntament d'Alpicat**, l'**Institut d'Estudis Ilerdencs**, la **Diputació de Lleida**, **Programa.cat**, el **Departament de Cultura de la Generalitat** i el **Club Jove Alpicat**.

VENDA D'ENTRADES

Les entrades es podran adquirir a través de la pàgina web:
www.alpicat.cat/entrades

CONTACTE

La Unió, carrer Lleida, 22
25110 · Alpicat
Telèfon: 973 736 006
E-mail: cultura@alpicat.cat
Instagram: @la_unio_alpicat
Facebook: www.facebook.com/launioalpicat

LA UNIÓ



PROGRAMACIÓ D'ARTS ESCÈNIQUES TEMPORADA TARDOR 2024



Ajuntament d'Alpicat



INSTITUT
ESTUDIS
ILERDENCs



Diputació de Lleida
La força dels municipis

PRO
GRA
MA
.CAT

Generalitat de Catalunya
Departament
de Cultura



**“Festuc Teatre, Apunta Teatre,
el Mago Toni, Campi qui Pugui
i la Companyia La Mercantil
formen el cartell del cicle, que
es desenvoluparà del 13
d'octubre al 23 de novembre”**

“JO, TARZAN” - FESTUC TEATRE
Teatre de titelles · 13 d'octubre - 12 h i 18 h



Enmig de la selva, un nadó queda orfe davant dels perills inherents de la jungla. Aquesta situació es veurà alterada quan una família decideix que aquest nen formi part de la seva tribu de goril·les. Us imagineu com serà la seva vida a partir de llavors?

Entrada: 6 € - Espectacle familiar

“POLS DE DIAMANT” - APUNTA TEATRE
Teatre · 20 d'octubre - 18 h

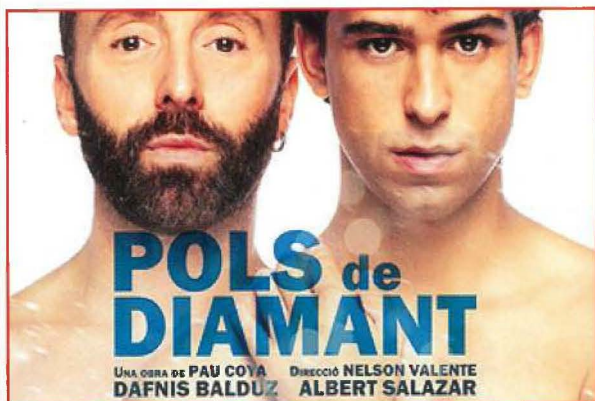

Quan en Dani denuncia haver estat víctima d'una brutal agressió LGTBI fòbica, la seva història es torna viral a nivell nacional. Les xarxes bullen, ocupa portades de diari i tertúlies televisives, i fins i tot fa que els màxims dirigents polítics s'hi manifestin. No obstant això, hi ha alguna cosa del seu testimoni que sembla no convèncer els investigadors del cas i, sobretot, l'opinió pública. S'ho ha inventat tot? I en cas de ser així, què l'ha portat a fer-ho? Pot una presumpta denúncia falsa desacreditar el patiment de tot un col·lectiu? Estigma i linxament mediàtic van agafats de la mà en aquesta peça basada en un cas real.

Entrada: 10 € públic general / 8 € Amics de la Unió



**PRATDEPADUA
FARMACIA**



farmacià_pratdepadua

Carrer de Lleida, 64 ALPICAT
Tel. 973 737 479 · 628 226 964
info@fcpratdepadua.com
www.farmaciacarmepratdepadua.com



LA CUINA DELS JORDIS



www.lacuinadelsjordis.es
Carrer d'Enric Granados, 3 · 25110 ALPICAT
Tel. 639 075 770 lacuinadelsj@hotmail.com



alpitel et
Telecom

**connectem
al món**

100%
FIBRA
OPTICA

CONTRACTA LA NOSTRA INTERNET
D'ALTA VELOCITAT

CONNECTEM
LLARS DIGITALS

Visita'ns
WWW.
alpitel.es
973 988 139

FIBRA | FIX | TV | MÒBIL

dentalpicat

Dra. J. Carbonell



- ODONTOLOGIA PREVENTIVA I CONSERVADORA
- PERIODÒNCIA
- ENDODÒNCIA
- ORTODÒNCIA INVISIBLE
- ESTÈTICA DENTAL I PERIORAL
- CIRURGIA ORAL I IMPLANTOLOGIA
- RADIOLOGIA I ESCÀNER 3D
- ODONTOPIEDIATRIA
- PRÒTESI

C/ Mossen Cinto, 48 Baixos
25110 ALPICAT (Lleida)
Tel. 973 73 74 95
clinicadentalpicat@gmail.com
@clinicadentalpicat

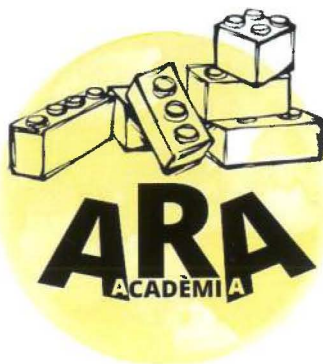

ACADÈMIA ARA

Centre de Suport Educatiu
PRIMÀRIA, ESO i BATXILLERAT

📍 C/Lleida, 81 • ALPICAT (Lleida)

CONTACTE:

☎ 635 345 867

✉ academiaara.info@gmail.com

🌐 academiaara.com



C. Pau Casals, 6
25110 ALPICAT

Tel. 973 737 198

"ENCANTAMENTS DE HALLOWEEN"

MAGOTONI

Màgia, teatre · 31 d'octubre 17:30 h, 18:30 h
i 19:30 h



Submergeix-te en una experiència única dissenyada per a tota la família, on la màgia i el misteri s'entrellacen en un ambient encantador i esgarrifós. Sota la tènue llum de carabasses il·luminades i decoracions embruixades, el mag Toni us guiarà en un viatge ple d'il·lusions espectaculars i relats esgarrifosos.

Entrada: 3 € - Espectacle familiar - Sala petita (C. Major, 26)

"MATRES" - CAMPI QUI PUGUI

Teatre · 10 de novembre - 18 h



Un nen creix en un petit poble de l'Urgell envoltat d'ocells, de flors de camamilla i de tres dones. Tres generacions: la mare, la tieta i la padrina. Quatre intèrprets al servei d'una història que tracta la maternitat i la infància, la malaltia i la mort. Una història d'amor, aventures, supervivència i espardenyets voladores, on la vida esdevé una autèntica lluita de superherois i de superheroïnes

Entrada: 6 € - Espectacle familiar

"SAMURAI" - COMPANYIA LA MERCANTIL

Teatre · 23 de novembre - 19 h

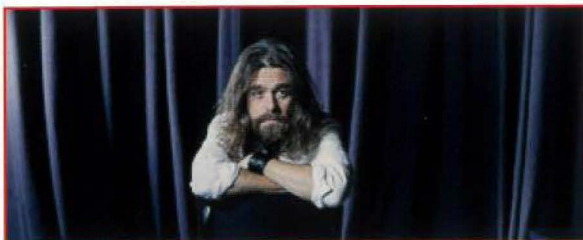

En Jorge és un professor de secundària que arrossega un passat fosc. Arriba a un nou centre per fer una substitució, i només començar, deixa clar que té una manera poc convencional de donar les seves classes, cosa que li comporta una sèrie de diferències amb l'equip directiu del centre. L'ambient de l'institut està carregat. En Jorge fa que els seus companys i companyes es qüestionin sobre la seva pròpia feina. L'ombra del seu passat esquitxa tot el que té al seu voltant i comença a projectar-se perillosament sobre un dels seus alumnes. Enmig de tot plegat, l'institut esclata: passa allò que era impensable.

Entrada: 10 € públic general / 8 € Amics de la Unió

OTNA

espais interiors

MOBLES I DECORACIÓ

*** Fusteria Tornos ***

C. Enric Granados, 95 · 25110 ALPICAT Tel. 973 737 926

Obert de 17:00 a 20:00 h. de la tarda



MES QUE MODA

Moda Dona i Home
amb talles de la 36 fins a la 76



Carrer Lleida, 131 · 25110 ALPICAT (Lleida) Tel. 639 075 770
mesquemodal.leida@gmail.com www.mesquemodaalpicat.com

fusteria Corretgé

El moble a la seva mida

C. d'Enric Granados, 113 ALPICAT
Tel. 973 736 364 fusteriacorretge@fusteriacorretge.com
www.fusteriacorretge.com

SEGLE XX

MODA DONA · MODA INFANTIL
LLENCERIA · COMPLEMENTES

"Servei de tintoreria/bugaderia"

"Fem arranjaments de roba"

C. Lleida, 104 · 25110 ALPICAT
Tel. 636 836 435 - 973 046 523 @ @ _seglexx