

GUIA | pàg. 33

Memòria històrica. La Generalitat fa públic un fons digital amb 20.000 documents, 2.000 de Lleida



| pàg. 41

La Seu. El rellotge del campanar es queda sense tocar les hores al desconnectar les campanes per les obres de restauració

DIMECRES 22
DE GENER DEL 2020
Número 13.652 · Any XXXIX
1,30 €



www.segre.com



PAERIA DE BALAGUER

Educació rectifica i mantindrà obert el col·legi Cervantes

Balaguer aposta per refundar el Guimerà

Educació fa marxa enrere en la intenció comunicada dijous als professors de tancar progressivament el Cervantes. Va ser l'alcalde de Lleida, Miquel Pueyo, qui va informar ahir el claustre de la paralització del tancament. Per la seua part, l'Àngel Guimerà de Balaguer decideix avui si es mobilitza i la direcció és partidària de refundar-lo.

LLEIDA | 8

Renfe anuncia que l'AVE 'low cost' s'estrena sense parada a Lleida

L'AVLO de Barcelona a Madrid només paràrà, de moment, a Saragossa

Renfe posa a la venda a partir de dilluns els bitllets del nou AVE barat, la denominació oficial del qual és AVLO, per a la línia Barcelona-Saragossa-Madrid, però sense parada a Lleida, segons va anunciar el president de la companyia, Isaías Táboas.

LLEIDA | 9

TRIBUNALS

Arxiven la causa per la mort d'un nen en unes piscines de les Borges

COMARQUES | 17

EMPRESSES

Leds-C4 de Torà compra l'empresa d'il·luminació Bover de Barcelona

ECONOMIA | 24

El temporal provoca dos ferits a Balaguer i Alpocat

Vent || Tots dos pel fort vent, amb ràfegues de 120 km/hora i que va deixar 5.300 abonats sense llum

Catalunya || Glòria engoleix el delta de l'Ebre, assola una part de la costa i causa avingudes de rius a Girona

Glòria va provocar ahir fortes ràfegues de vent que van causar dos ferits a Balaguer i Alpocat. A la Noguera, un mur va caure sobre una dona i al Segrià un tub va impactar contra un home.



AJUNTAMENT DE LINYOLA

Pati de la guarderia Lo Sitjaret de Linyola.

ÉS NOTÍCIA | 3-5 / ESPORTS | 28

CLÍNICA DENTS
Dr. Lamberto



IMPLANTS QUE REJOVENEIXEN I SOMRIURES QUE ENAMOREN

Experts en implantologia avançada. Vine, te n'informarem sense compromís!

LLEIDA: 973 22 20 20
TÀRREGA: 973 100 100
FRAGA: 974 56 31 31
MOLLERUSSA: 973 94 11 11

clinicadents.com

El Glòria va deixar ahir un balanç de dos ferits a Balaguer i Alpicat per les fortes ratxes de vent. Tots dos van ser traslladats a l'hospital Arnau de Vilanova. La borrasca, que assola la resta de Catalunya, va tombar a Ponent arbres i murs i va deixar sense llum diverses zones de municipis com Lleida, Tàrrrega o Alcoletge.

TEMPORAL CONSEQÜÈNCIES A PONENT

Dos ferits a Lleida pel temporal Glòria, que assola la resta de Catalunya

A Balaguer i Alpicat i el vent tomba arbres i deixa 5.300 lleidatans sense llum

REDACCIÓ

LLEIDA | Dos persones van resultar ferides ahir a Balaguer i Alpicat pels efectes del temporal Glòria, que assola la resta de Catalunya i que va deixar ratxes de vent de més de 100 quilòmetres per hora al pla. A Balaguer, una dona de 40 anys va patir diversos traumatismes després que un mur li caigués a sobre al carrer Urgell, al costat del supermercat Lidl. L'accident es va produir sobre les 15.00 hores i fins al lloc van acudir Mossos d'Esquadra, el Sistema d'Emergències Mèdiques (SEM) i Bombers. La dona va ser traslladada a l'hospital Arnau de Vilanova amb pronòstic menys greu, segons el SEM. D'altra banda, a Alpicat un home d'uns 47 anys va resultar ferit greu després de rebre l'impacte d'un tub que li va caure al cap. Va succeir a les 16.06 hores a Pla de Monsó i l'home va ser evacuat a l'hospital Arnau de Vilanova.

Les fortes ratxes de vent van tombar arbres i pals de llum, van provocar talls de subministrament elèctric que van afectar uns 5.300 abonats i van fer caure murs. Els Bombers van rebre uns 120 avisos. A Cervera, professors i alumnes del col·legi Jaume Balmes van quedar confinats per desprendiments a la teulada i van sortir per una porta lateral després que els Bombers asseguressin la coberta. També a Cervera, el vent va arrancar la teulada dels blocs d'habitatges Flors de Maig, fet que va obligar la Policia Local a tancar l'accés a la ciutat per la carretera de Guissona. També va caure part de la teulada de



El vent va arrancar la teulada dels blocs Flors de Maig, a Cervera, i la caiguda va provocar danys als cotxes.



Un arbre va caure ahir sobre un cotxe al pàrquing d'INEFC a Lleida.

INCIDÈNCIES

Un mur va caure sobre una dona a Balaguer i a Alpicat un veí va rebre l'impacte d'un tub

l'institut La Segarra.

A Lleida ciutat, algunes zones dels barris del Secà de Sant Pere i Llívia van passar diverses hores sense llum, mentre que a Balàfia també hi va haver talls. Així mateix, la carretera d'accés a Sucs va estar tallada durant 3 hores per la caiguda d'un arbre. El temporal va provocar microtalls de llum a Mollerussa i va deixar bona part de Tàrrrega

sense subministrament, fet que va provocar que els semàfors no funcionessin i la Policia Local va regular el trànsit. A Alcoletge, un tall a les 15.00 va deixar sense llum el municipi durant 3 hores. El subministrament va tornar a interrompre's a les 18.30 i es va restablir una hora més tard. A la Granadella, el vent va tombar un mur de l'antiga caserna de la Guàrdia Civil. D'altra

banda, a Linyola va caure un xiprer del pati de l'escola bressol Lo Sitjaret, sense causar danys personals. Al Pirineu, el vent va tombar la xemeneia del càmping d'Organyà i la teulada d'alguns bungalows. A Gòsol es va tancar l'escola Santa Margarida i es va suspendre el transport de Secundària. Glòria va obligar a suspendre entrenaments i partits (vegeu la pàgina 28).

RATXES DE VENT

LOCALITAT	KM/H
Port del Comte	125,3
Montsec d'Ares	110,9
Boí	106,2
Alguaire	102,6
Organyà	97,6
Massoteres	95,8
Cervera	93,2
Raimat	90
Tàrrrega	84,6
Castellnou Seana	84,2
St. Romà d'Abella	82,4
Salòria	81,7
Solsona	78,5
Bonaigua	78,1
Os de Balaguer	71,3
Lleida	70,6
Espot	69,5
Pinós	68
Vilanova de Meià	64,4
Les Borges	58,3

RADAR

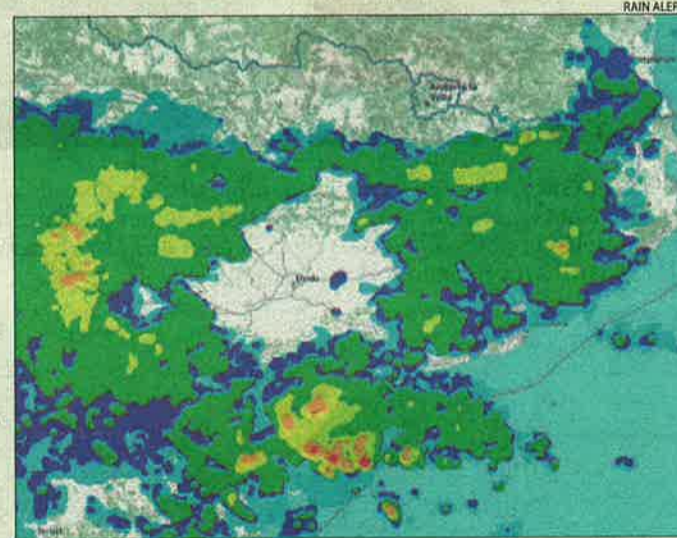

Lleida, la menys afectada

■ Les comarques de Lleida van tornar a ser ahir les menys afectades per les greus destrosses que la borrasca Glòria provoca a la resta de Catalunya. Segons es podia veure als radars meteorològics, la borrasca es concentrava al centre i al litoral de

Catalunya. No obstant, a Lleida es van registrar precipitacions, tot i que molt més lleus que les que hi va haver a la resta del territori. En aquest sentit, a Pinós van caure 30 litres per metre quadrat i 12 a Sant Martí de Riucorb.