Unidos por Miki Roqué

- Tremp y Pobla exhiben muestras de apoyo a su paisano antes de sus partidos
- El Almacelles se hace de nuevo con el liderato después del tropiezo del Andorra
- Un incidente entre jugadores a la salida de los vestuarios suspende el Agramunt-Borges

AGRAMUNT	-
BORGES BLANQUES	-

El choque entre Agramunt y el Borges Blanques se suspendió a la vuelta de los jugadores al rectángulo de juego en el segundo periodo después de un incidente entre los jugadores a la salida de los vestuarios, dando el colegiado por finalizado el choque por motivos de seguridad. Hasta ese momento, se había podido ver un partido de fútbol bastante tranquilo que dominaban en el marcador y en el juego los visitantes gracias al tanto logrado por Marcel en la primera aproximación visitante. No obstante, un gran final de primera mitad de los locales, disfrutando de ocasiones claras de gol hacían soñar con la remontada.

TREMP	1
ANDORRA	1

El Tremp dio la sorpresa de la jornada después de conseguir un valioso empate ante el Andorra en un emotivo encuentro, donde lo más destacado fueron los actos previos al choque, exhibiendo los locales una pancarta en apoyo a los difíciles momentos que está atravesando su paisano, Micki Roqué, a quien recientemente se le ha diagnosticado un tumor maligno en la pelvis. En cuanto al choque, los locales ofrecieron su mejor versión para conseguir un punto ante un complicado equipo, que lo aleja un poco más de la zona de descenso.

Tremp: Casaucau, Martínez (Micki), Gerard (Ibai), Saladrigues, Curia, Urrea, Xavi, Wilky (Pavel), Turch, Jaume y Toni.

Andorra: Ferrán, Cristian, Somoza, Dani, Xavi, Andorrà (Marc), Álex, Ayala, Fabio, Emili y Riera.

Goles: 0-1, min.43, Cristian. 1-1, min.60, Turch.

ALMENAR	1
SOLSONA	6

El Almenar encajó una dolorosa derrota en un encuentro sin historia, de neta superioridad visitante ante un Almenar, que ha tirado la toalla y que está a la espera finalizar la temporada con dignidad y empezar la próxima con la mayor ilusión posible.

Almenar: Grau, Beltrán, Noguero, Rota, Peguera, Baró, Oliver, Bosc, Castellnou, Melé y Solé.

Solsona: Barbens, Obiols, Codina, Novelles, Solé, Xavier, Pavón, Alarcón, Tripiana, Puig y Espeleta.

Goles: 0-1, min.18, Xavier. 0-2, min.30, Tripiana. 1-2, min.46, Bosch. 1-3, min.49, Espeleta. 1-4, min.65, Tripiana. 1-5, min.86, Pavón. 1-6, min.89, Puig.

LA SEU	1
BALAGUER B	2

El filial del Balaguer sigue escalando posiciones en la tabla después de una clara progresión del juego de los rojillos en el segundo tramo de la temporda. En esta ocasión, fue la Seu quien sufrió su mejoría al encajar una dolorosa derrota que los distancia definitivamente de la lucha por el ascenso. A pesar de la derrota, buen partido de los locales que merecieron mejor fortuna pero acabaron pagando un alto precio por su falta de puntería en los metros finales.

La Seu: Grego, Peña, Andreu (Micki), Santa, Sánchez (Vigo), Acosta, Girau, Castellarnau (Luque), Pablo (Toni), Aleix y Ermen.

Balaguer B: Clarissó, Conrad, Javi, Molina, Jordana, Andreu, Estifen (Toni), Gardeñes (Mario), Padrones (Merino), Jony y Figueres (Vila).

Árbitro: Rosme Cruz.

Goles: 0-1, min.10, Padrones. 1-1, min.45, Aleix. 1-2, min.70, Jony.

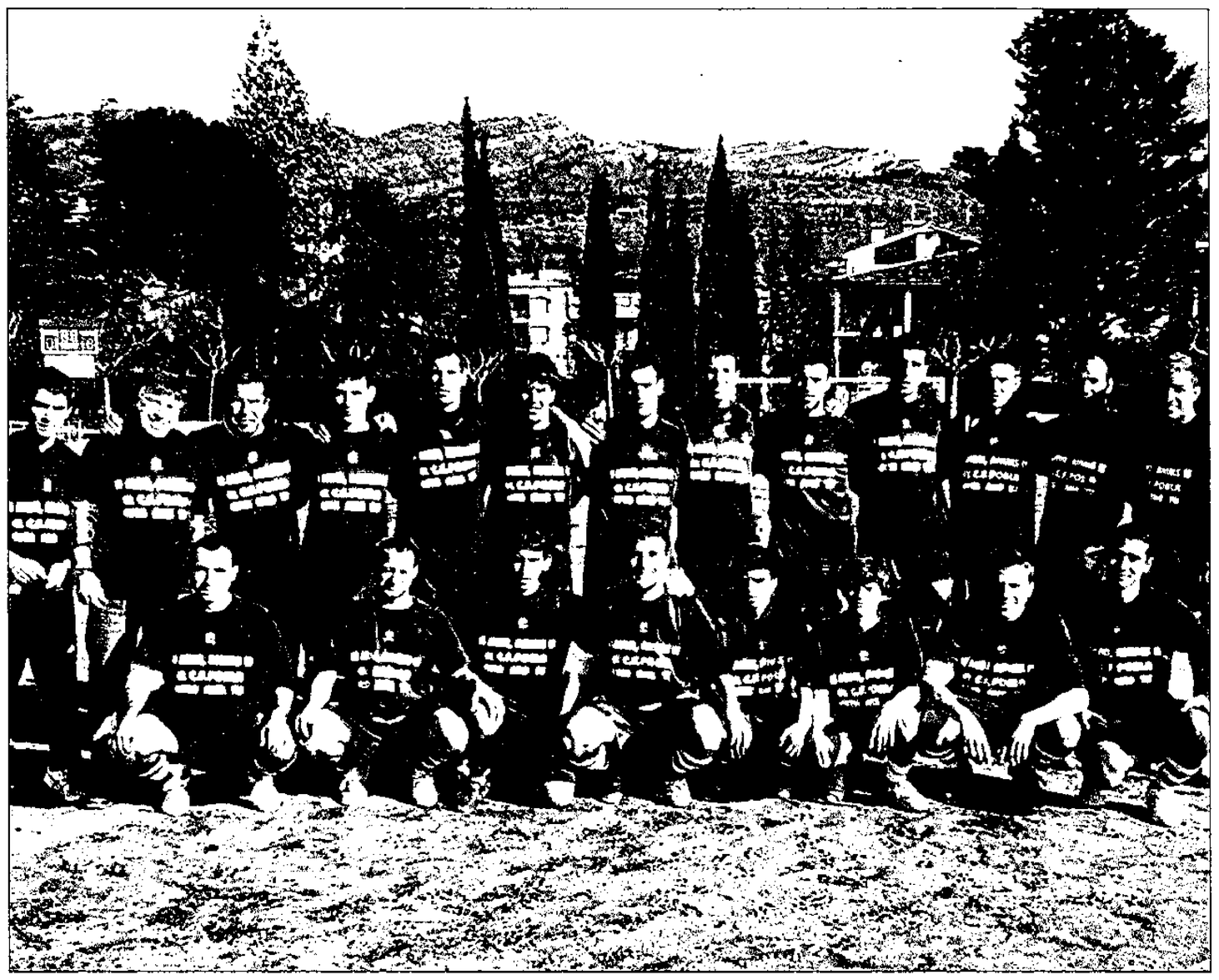

L.M.

Los jugadores del Pobla de Segur saltan al campo con una camiseta donde se podía leer "Miki ánims"

JUNEDA	2
ARTESA DE SEGRE	2

Reparto de puntos entre el Juneda y el Artesa de Segre en un encuentro muy equilibrado donde los visitantes fueron superiores en el primer periodo y los locales en el segundo acto, siendo capaces de igualar un partido que se había puesto muy cuesta arriba en inferioridad numérica.

Juneda: Balach, Bertrán (Bosc), Casalta, Capdevila, Timoné, Piñero, Mateus (Arumí), Vall, Santandreu (Estradé), Xori (Abella) y ronich (Pablo).

Artesa de Segre: Farré, Durany, Solé, Campabadal, Solsona (Samarra), Trepat, Jou (Gassó), Codina, Galcerán, Macià (Jordi) y Peque.

Goles: 1-0, min.8, Galcerán. 0-2, min.24, Campabadal. 1-2, min.50, Xori. 2-2, min.55, Arumí.

ARTESA DE LLEIDA	0
VVA. DE LA BARCA	1

El Vilanova de la Barca se impuso por la mínima al Artesa de Segre en un partido en que los visitantes rentabilizaron al máximo una de las pocas llegadas al área para lograr tres puntos que le permiten soñar con la permanencia. Por su parte, los locales rindieron a un buen nivel, en especial Padilla y Toni, aunque acabó pagando muy caro la falta de un referente en ataque y las pérdidas de balón en medio campo.

Artesa de Lleida: Héctor, Willy (Huguet), Joanen (Eloy), Demesa, Vidal (David), Toni, Dani, Genís, Jayro (Horra), Padilla, Jaime.

Vva. de la Barca: Serrano, Torrelles, Viadegut, Andrés, Nieto, Torres, Baños (SAez), Sergo (García), Fuentes, Arrià (Pujol), Jiménez (Valverdú).

Gol: 0-1, min.21, Arrià.

GUISSONA	0
LINYOLA	0

Empate sin goles en un partido entre el Guissona y el Linyola de mucho respeto, que finalizó de la forma esperada, teniendo en cuenta las pocas ocasiones generadas a lo largo del partido y el mayor acierto de las zagas sobre las delanteras.

Guissona: Toni, Font, Raúl, Eudal, Parra, Condal (Josepe), Oliva (Víctor), Calafell (Molina), Ribó, Xurru (Cuadros) y Pérez.

Linyola: Roca, Sergi, Martí, Vendrell (Giribet), Gemi, Gabi, Ribes, Nando, Pàmpopls (Marc), Llauradó (Alpha) y Agustí (Dídac).

ALPICAT	1
ALMACELLES	2

El Almacelles lidera en solitario la tabla después de conseguir un triunfo vital ante el Alpicat en uno de los partidos más complicados que le quedan hasta final de temporada. Se adelantaron los visitantes, aunque las expulsiones de Cágigas y Carrió en la segunda mitad mermaron sus fuerzas y acabaron cayendo en un partido de alto voltaje y calidad futbolística.

Alpicat: Queralt, Xolo, VAliente (Albert), Eufemio, Vila, Guiti (Casanoves), Cágigas, Paco (Mallol), Garassa, Carrió y Marc (Pons).

Almacelles: Gatell, Ortiz, Redondo (Rubén), Fontova (Pulido), Uriach (Hernández), Peña, Durano, Del Moal, Hernández, Cons (De la Iglésia) y S. Jara (Montalbán).

Goles: 1-0, min.45, Garassa. 1-1, min.59, Pulido. 1-2, min.79, Hernández.

POBLA DE SEGUR	1
BALÀFIA	3

El Balàfia se impuso al Pobla de Segur por un tanto a tres, después de remontar el tanto inicial de Albert, en un partido marcado por el apoyo mostrado al jugador del Real Betis, Miki Roqué.

Pobla de Segur: Pepe, Peroy, Serghei (Peito), Martins, Vila, Xavi, Poyatos (Mas), Albert, Plancheria, Miquel (Yamal) y Molle.

Balàfia: Cava, Missut, Varilla, Espinosa, Rodrigo (Navarro), Martin, Eric, Donés, Fernández (Aitor), González y Calvo (Mek).

Goles: 1-0, min.30, Albert. 1-1, min.47, Espnosa. 1-2, min.80, Espinosa. 1-3, min.89, Navarro.

ASÍ ESTÁ LA 1ª REGIONAL — JORNADA 24

RESULTADOS

Artesa Lleida - Vva. Barca	0-1
Tremp - Andorra	1-1
Juneda - Artesa de Segre	2-2
Agramunt - Borges Blanques	0-1
Almenar - Solsona	1-6
Alpicat - Almacelles	1-2
Guissona - Linyola	0-0
Pobla de Segur - Balàfia	1-3
La Seu - Balaguer	1-2

PRÓXIMA JORNADA 20/03/11

Balaguer - Artesa Lleida
Vva. de la Barca - Tremp
Andorra - Juneda
Artesa de Segre - Agramunt
Borges Blanques - Almenar
Solsona - Alpicat
EFAC Almacelles - Guissona
Linyola - Pobla de Segur
Balàfia - La Seu

CLASIFICACIÓN	J	G	E	P	GF	GC	PT
1. Almacelles	24	18	4	2	78	25	58
2. Andorra	24	17	5	2	64	17	56
3. Alpicat	24	15	5	4	51	27	50
4. B. Blanques	24	14	5	5	42	28	47
5. Linyola	24	12	9	3	42	23	45
6. Balàfia	24	12	2	10	52	52	38
7. La Seu	24	10	7	7	46	39	37
8. Art. de Segre	24	11	4	9	47	44	37
9. Juneda	24	9	8	7	38	41	35
10. Solsona	24	11	1	12	46	49	34
11. Guissona	24	9	6	9	26	29	33
12. Agramunt	24	8	6	10	42	42	30
13. Tremp	24	7	6	11	34	45	27
14. Balaguer	23	7	2	14	31	38	23
15. Art. Lleida	24	4	9	11	25	40	21
16. Vva. Barca	24	5	3	16	33	58	18
17. P. de Segur	24	3	1	20	35	69	10
18. Almenar	23	0	3	20	15	81	3