

BAREMO DE LAS PRUEBAS Y DISTRIBUCIÓN DE LOS PREMIOS

DIA	12-04-01		13-05-01	
PRUEBA	1	2	3	4
GRUPO	IV	III	IV	III - G.P.
1	13.000	26.000	13.000	55.000
2	11.000	22.000	11.000	38.000
3	10.000	19.000	10.000	29.000
4	9.000	15.000	9.000	21.000
5	8.000	11.000	8.000	16.000
6	6.000	9.000	6.000	13.000
7	5.000	8.000	5.000	11.000
8	4.000	6.000	4.000	9.000
9	4.000	5.000	4.000	9.000
10	4.000	5.000	4.000	9.000
TOTAL	74.000	126.000	74.000	210.000

ESPONSORS:

Segre
A ràdio

CAPI LARSEN
SARJUAN

AIXALA
PENYALS



SEGRE

San Miguel

HOTELES
TRYP



PEUGEOT
AUTO SEGRE, S.A.

Miraball
ENTRADA DE PAPERAS 27

WVB
REGISTRADO DE PROPIETARIS DE PEDI

ONDA RAMBLA
100.2 FM

Sansi
Hotels

CAMPIONAT NACIONAL de SALT "C"

GRAN PREMI AJUNTAMENT D'ALPICAT

CHAMPION HORSE CLUB

Organitza:



Col·labora:



Ara
LLEIDA

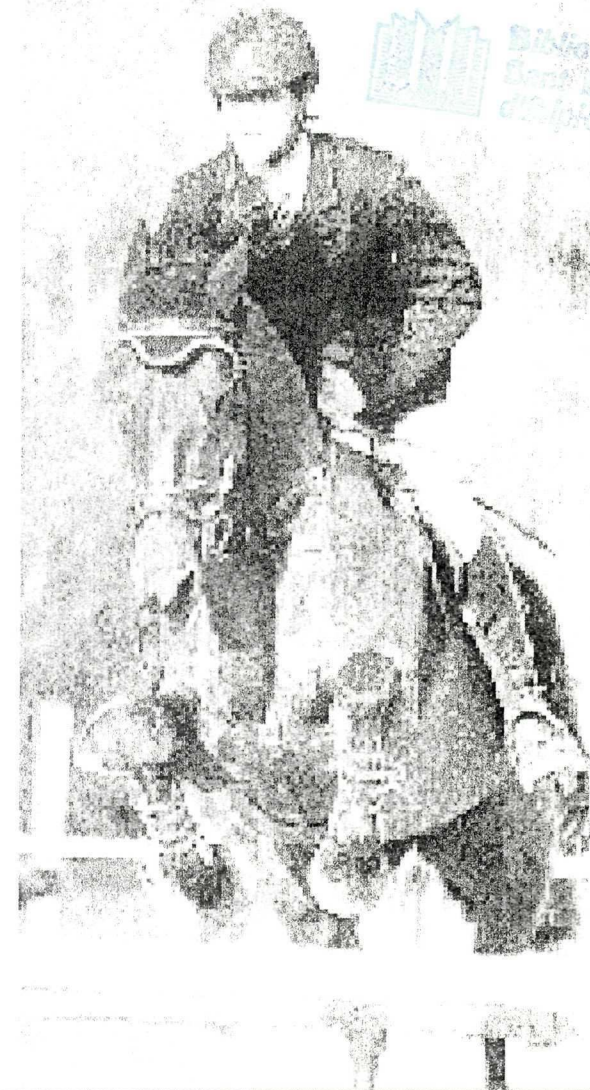

TOUS TOUS TOUS TOUS

COMITÉ DE HONOR:

Pau Cabre, Alcalde d'Alpicat
Jose Mari Roy, Representant Territorial a Lleida de la Secretaria
General de l'Esport
Bernabé Hernandez, Regidor d'Esports de l'Ajuntament de Lleida

COMITÉ ORGANIZADOR: Champion Horse

PRESIDENTE: Elvira Campabadal.
VOCALES: Jose María Boncompte.
Francisco Carrión.
Patricia Martinez

JURADO DE CAMPO

PRESIDENTE: Anna Soler.
VOCALES: Rafael Vaquero.
CRONOMETRADOR: Jose Milla
DELEGADO FEDERATIVO: Francisco Guerra.
SECRETARIA: Carina Pascual.

EQUIPO TÉCNICO

JEFE DE PISTA: Jaume Sancho.
ADJ. JEFE DE PISTA: Elena Boix.

SECRETARIA DEL CONCURSO

- Karina Pascual
- Rosa Puy

SERVICIOS

MÉDICO: Antonio Seres.
VETERINARIOS: V3.
HERRADOR: Fernando Bedoya.
RESPONSABLE DE PRENSA: Jaume Miro.
AMBULANCIA: Ambulancias SanJuan.

CALENDARIO DE PRUEBAS:

DIA 12 SABADO:

PROMOCIÓN (0.90m)	-A.2	Artº 238.2
GRUPO V	-A.2	Artº 238.2
GRUPO IV	-Dif. progresivas.	Art. 279
GRUPO III	-AM.5	Artº 238.

PROMOCIÓN (0.90m)	-Velocidad y manejabilidad	
	Artº 268	
GRUPO V	-A.2	Artº 238.2
GRUPO IV	-AM.5	Artº 238.3
GRAN PREMIO	-DOS MANGAS	Artº 283.3.3
	(10 1eros clasificados)	

DOCUMENTACIÓN:

A la llegada de los caballos al Champion Horse deberán presentar en las oficinas del club para poner a disposición del veterinario oficial los siguientes documentos:

- Pasaporte oficial o L.I.C., certificando las vacunas reglamentarias.
- Los jinetes deberán presentar al Delegado federativo su LDN y LAC de sus caballos.

INSCRIPCIONES:

En la Federación Hípica Catalana del 12 al 30 de Abril.
Telf. 93.4309053 Fax. 93.4309054
Promoción y Gr-V: 5.000pts por caballo.
Gr-IV y Gr-III: 8.000pts por caballo.
Alquiler de box: 10.000pts por caballo.

Mediante transferencia a la cuenta:
2100-3372.20.2200129235

NOTA: No hay aumento de premios, trofeos especiales ni primas a caballos nacionales.